



KEMENTERIAN PENDIDIKAN TINGGI  
JABATAN PENDIDIKAN POLITEKNIK DAN KOLEJ KOMUNITI

# PANDUAN IDENTITI KORPORAT JPPKK

UNIT KOMUNIKASI DAN HUBUNGAN KORPORAT  
JABATAN PENDIDIKAN POLITEKNIK DAN KOLEJ KOMUNITI

# PANDUAN

## IDENTITI KORPORAT JPPKK

UNIT KOMUNIKASI DAN HUBUNGAN KORPORAT  
JABATAN PENDIDIKAN POLITEKNIK DAN KOLEJ KOMUNITI

**PANDUAN IDENTITI KORPORAT JPPKK  
EDISI PERTAMA 2024**

**Unit Komunikasi dan Hubungan Korporat**

Jabatan Pendidikan Politeknik dan Kolej Komuniti  
Aras 7, Galeria PjH,  
Jalan P4W, Persiaran Perdana, Presint 4  
62100 W.P. Putrajaya

mypolycc.edu.my | 03-8888 2870/2515



**Hak Cipta Terpelihara**

Tidak dibenarkan mengeluarkan mana-mana bahagian artikel, ilustrasi dan isi kandungan buku ini dalam sebarang bentuk serta dengan cara apa-apa jua sama ada secara elektronik, fotokopi, mekanik, rakaman atau cara lain sebelum mendapat kebenaran bertulis daripada Unit Komunikasi dan Hubungan Korporat, Jabatan Pendidikan Politeknik dan Kolej Komuniti

# PRAKATA

Alhamdulillah, saya merafakkan kesyukuran ke hadrat Allah S.W.T. atas keizinan-Nya, maka Panduan Identiti Korporat Jabatan Pendidikan Politeknik dan Kolej Komuniti (JPPKK) dapat diterbitkan.

Buku panduan ini perlu dijadikan sumber rujukan utama dalam urusan berkaitan dengan komunikasi visual bagi jenama POLYCC. Ia termasuklah hal-hal berkaitan dengan Lambang Rasmi JPPKK, Logo Korporat, Warna Korporat, Fon Korporat, Lagu Rasmi dan Lagu Korporat. Hal ini akan memperlihatkan identiti POLYCC yang seragam.

Penerbitan buku panduan ini adalah selari dengan Pelan Transformasi Politeknik 2023 - 2030 yang telah dilancarkan oleh Timbalan Perdana Menteri, YAB Dato' Seri Dr. Ahmad Zahid bin Hamidi, pada 4 Disember 2023.

Terima kasih kepada semua pihak yang terlibat dalam membangunkan buku panduan ini. Semoga buku panduan ini dapat digunakan sebaik-baiknya oleh kita semua.

Sekian, terima kasih.

**Dr. Haji Mohd Zahari bin Ismail**  
**Ketua Pengarah Pendidikan Politeknik dan Kolej Komuniti**





# Isi Kandungan

## Pengenalan

Tujuan	2
Definisi	2
Skop	2

## Lambang Rasmi JPPKK

Kedudukan Lambang Rasmi JPPKK	5
Kedudukan Logo Institusi	8
Susunan Logo	9
Contoh pengubahsuaian Lambang Rasmi JPPKK	11

## Baju Korporat JPPKK

Baju Korporat JPPKK	15
---------------------	----

## Jenama Korporat JPPKK

Jenama Korporat JPPKK	18
Penggunaan Jenama Korporat JPPKK	20

## Warna Korporat

23

## Fon Korporat

26

## Lagu Rasmi POLYCC

Lagu Politeknik	29
Lagu Kolej Komuniti	30

## Lagu Korporat POLYCC

33

## Penghargaan

34

## Editorial

35

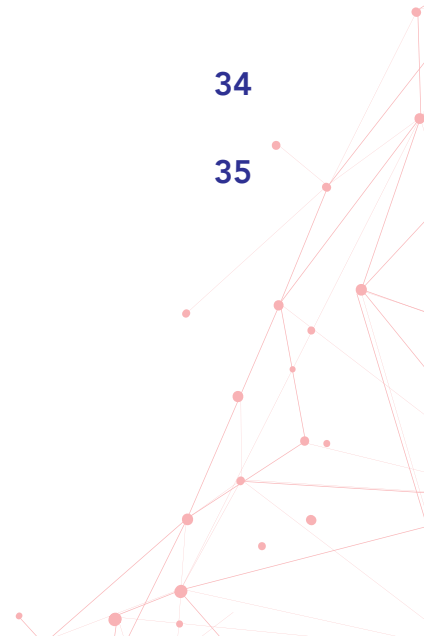

# Pengenalan



# Tujuan

Panduan Identiti Korporat Jabatan Pendidikan Politeknik dan Kolej Komuniti (JPPKK) ini diterbitkan bagi menyeragamkan kaedah penggunaan dan pelaksanaan perkara-perkara yang berkaitan dengan jenama korporat JPPKK.

Hal ini termasuklah dari segi warna, logo, tulisan dan lagu. Elemen-elemen ini perlu diaplikasikan di semua medium komunikasi jabatan dan institusi termasuklah percetakan seperti gegantung, sepanduk, poster, brosur, penyiaran, paparan di laman sesawang dan semua media baharu.

Penggunaan Bahasa Melayu atau Bahasa Inggeris bergantung kepada keperluan sasaran pengguna. Namun begitu, penggunaan Bahasa Melayu diutamakan sebagai Bahasa Kebangsaan.

# Definisi

**Identiti Korporat JPPKK** merujuk kepada perkataan, logo, gambar, nama, huruf atau kombinasi tersebut yang merujuk kepada JPPKK.

**Media Sosial** merujuk kepada aplikasi internet yang digunakan oleh jabatan bagi menyampaikan maklumat kepada umum. Ia termasuklah platform *Facebook, Instagram, X, TikTok, WhatsApp* dan *YouTube*, yang menggunakan nama 'POLYCCOfficial'.

**Bahan Promosi** merujuk kepada poster, bunting, banner, backdrop atau perkara lain yang digunakan untuk mempromosikan JPPKK atau program anjuran JPPKK

# Skop

Semua pihak yang ingin menggunakan Identiti Korporat JPPKK perlu mematuhi perkara yang telah digariskan dalam panduan ini.



# Lambang Rasmi JPPKK

# Lambang Rasmi JPPKK



## **KEMENTERIAN PENDIDIKAN TINGGI JABATAN PENDIDIKAN POLITEKNIK DAN KOLEJ KOMUNITI**

Selaras dengan Surat Perkeliling Am Bilangan 1 Tahun 2022, bertarikh 17 Januari 2022 semua kementerian dan jabatan kerajaan perlu menggunakan Jata Persekutuan sebagai lambang rasmi. Sehubungan dengan itu, Lambang Rasmi JPPKK ini perlu digunakan dalam semua urusan rasmi oleh jabatan, politeknik dan kolej komuniti.

Badan berkanun, agensi swasta, pihak berkuasa tempatan atau mana-mana pihak selain dari kementerian dan jabatan kerajaan tidak dibenarkan menggunakan Lambang Rasmi JPPKK tanpa kebenaran bertulis dari Unit Komunikasi dan Hubungan Korporat, JPPKK.

Warna, tulisan, dimensi dan susunan pada Lambang Rasmi JPPKK tidak boleh diubah. Penggunaan Lambang Rasmi JPPKK bagi latar belakang gelap atau cerah adalah seperti berikut:







Latar cerah



Latar gelap

# Kedudukan Lambang Rasmi JPPKK

Penggunaan Lambang Rasmi JPPKK bersama logo institusi ini terpakai untuk semua medium bercetak dan digital yang bertujuan sebagai paparan kepada umum. Kedudukan Lambang Rasmi JPPKK adalah seperti berikut:

 <p>KEMENTERIAN PENDIDIKAN TINGGI JABATAN PENDIDIKAN POLITEKNIK DAN KOLEJ KOMUNITI</p>	<p>Logo institusi lebih kecil dari Lambang Rasmi JPPKK</p> 
<p>&lt;1&gt;</p>	<p>&lt;2&gt;</p>
 <p>KEMENTERIAN PENDIDIKAN TINGGI JABATAN PENDIDIKAN POLITEKNIK DAN KOLEJ KOMUNITI</p>	<p>Logo institusi lebih kecil dari Lambang Rasmi JPPKK</p> 
	<p>Logo institusi sebaris dengan Lambang Rasmi JPPKK</p>

# Kedudukan Lambang Rasmi JPPKK

Penggunaan Lambang Rasmi JPPKK bersama lambang rasmi kementerian dan jabatan kerajaan selain Kementerian Pendidikan Tinggi untuk tujuan paparan kepada umum bagi program yang dianjurkan bersama, adalah seperti berikut:

## JPPKK sebagai penganjur utama

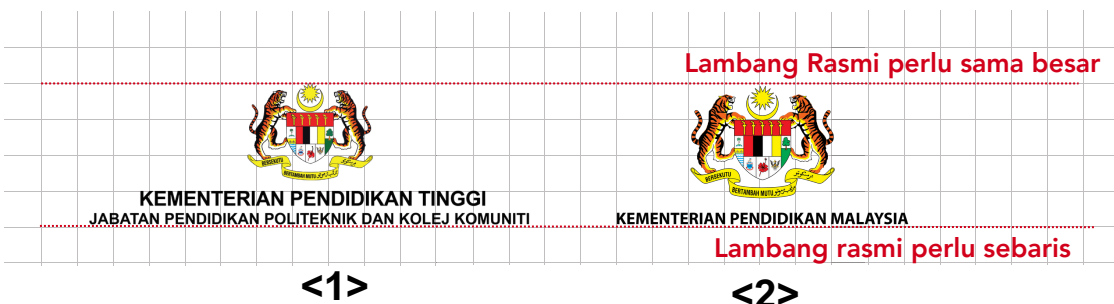

## JPPKK bukan penganjur utama

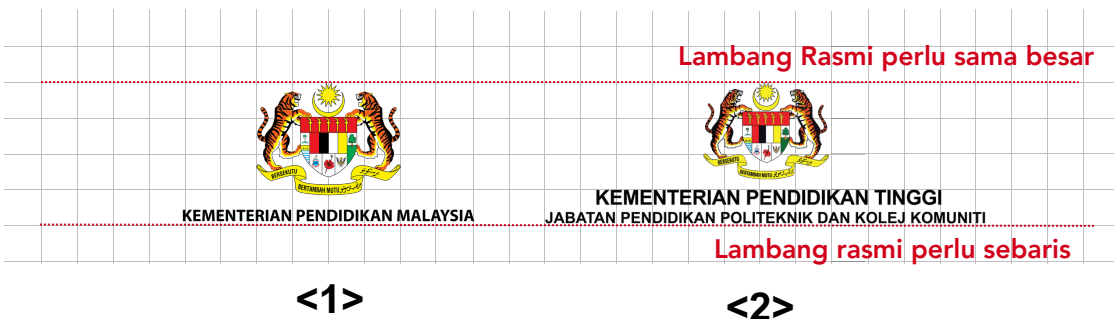

Jika program yang dianjurkan adalah melebihi dua (2) jabatan atau kementerian, susunan kekananan kementerian adalah berdasarkan kekananan Jemaah Menteri.

# Kedudukan Lambang Rasmi JPPKK

Penggunaan Lambang Rasmi JPPKK bersama agensi luar untuk tujuan paparan kepada umum bagi program yang dianjurkan bersama, adalah seperti berikut:

## JPPKK sebagai penganjur utama



## JPPKK bukan penganjur utama



# Kedudukan Logo Institusi

## Institusi sebagai penganjur utama

Sebagai contoh, jika Politeknik Ungku Omar sebagai penganjur utama serta UTHM sebagai penganjur bersama.



## Institusi bukan penganjur utama

Sebagai contoh, UTHM sebagai penganjur utama serta Politeknik Ungku Omar sebagai penganjur bersama.

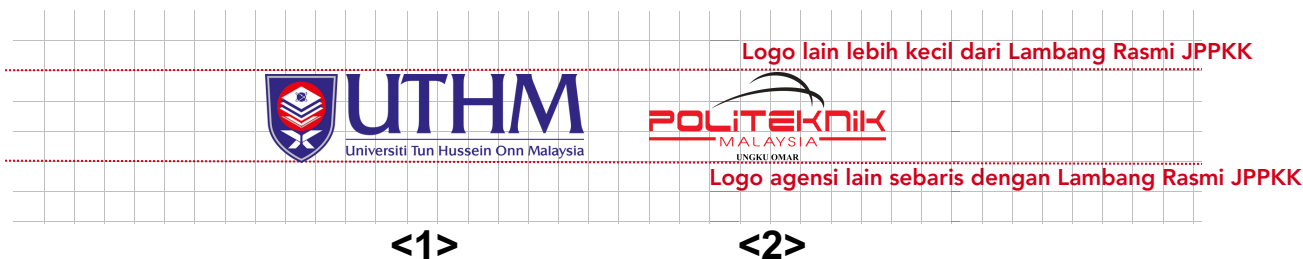

# Susunan Logo

Susunan logo ini terpakai untuk lambang rasmi dan logo agensi luar. Ia disusun mengikut kekananan penganjur dalam sesuatu program atau majlis yang dianjurkan.

## Bilangan Genap



LOGO 1

LOGO 2

Logo 1 - Penganjur Utama

Logo 2 - Penganjur Bersama

## Bilangan Ganjil



LOGO 2

LOGO 1

LOGO 3

Logo 1 - Penganjur Utama

Logo 2 - Penganjur Bersama 1

Logo 3 - Penganjur Bersama 2

Kekananan penganjur adalah berdasarkan nilai sumbangan dari segi peruntukan, menyediakan fasiliti atau perkara-perkara lain yang boleh diambil kira dalam sesuatu penganjuran program.

# Susunan Logo

Susunan logo dalam poster atau bahan promosi bagi program anjuran bersama melibatkan **lebih dari tiga penganjur**.

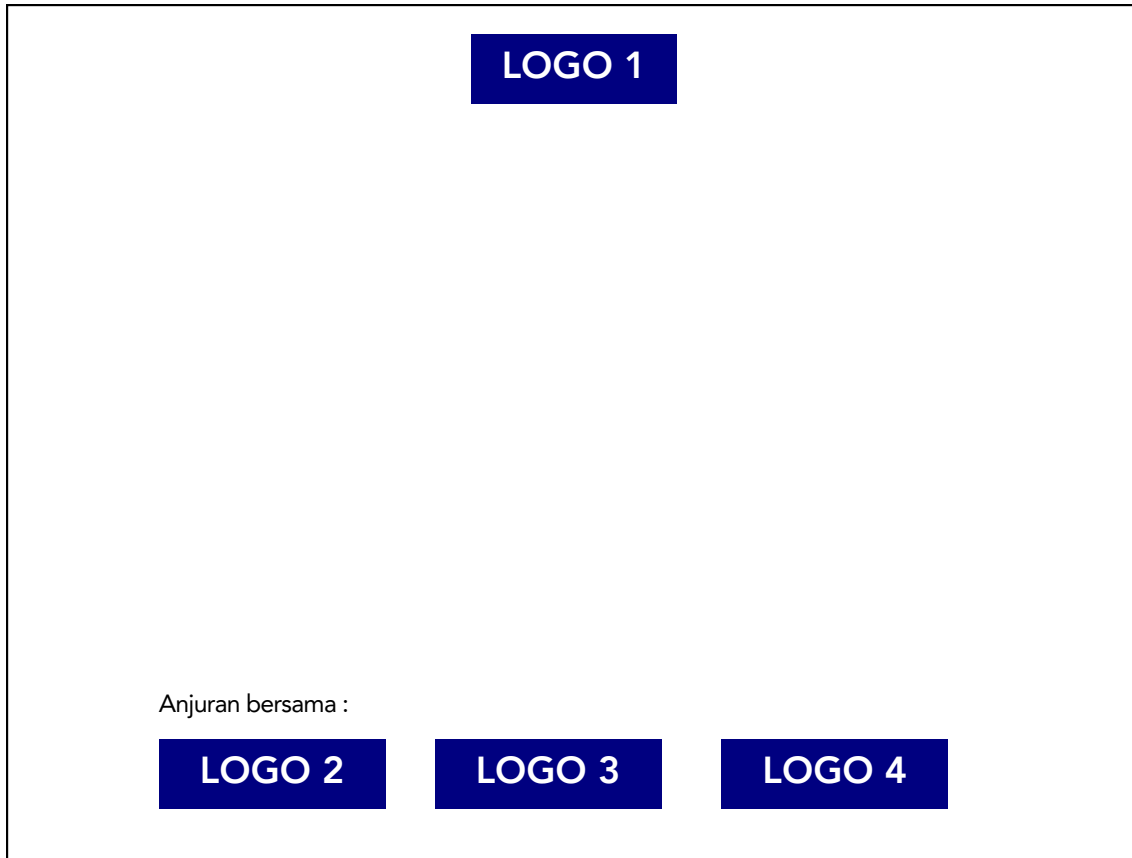

**Peringatan :** Saiz lambang rasmi kementerian atau jabatan perlu lebih besar berbanding logo agensi luar walaupun kementerian atau jabatan bukan penganjur utama.

# Contoh Pengubahsuaian Lambang Rasmi JPPKK



**KEMENTERIAN PENDIDIKAN TINGGI**  
JABATAN PENDIDIKAN POLITEKNIK DAN KOLEJ KOMUNITI

Kesalahan pada skala dimensi



**JABATAN PENDIDIKAN POLITEKNIK DAN KOLEJ KOMUNITI**  
**KEMENTERIAN PENDIDIKAN TINGGI**

Kesalahan pada susunan perkataan dan saiz fon



**KEMENTERIAN PENDIDIKAN TINGGI**  
**JABATAN PENDIDIKAN POLITEKNIK DAN KOLEJ KOMUNITI**

Kesalahan pada jenis fon



**KEMENTERIAN PENDIDIKAN TINGGI**  
**JABATAN PENDIDIKAN POLITEKNIK DAN KOLEJ KOMUNITI**

Kesalahan pada penambahan elemen 'stroke'.  
Gunakan Lambang Rasmi JPPKK yang mempunyai tulisan putih bagi latar gelap.

# Contoh Peletakan Lambang Rasmi JPPKK

Lambang Rasmi JPPKK perlu berada di bahagian atas sesuatu reka bentuk bahan promosi untuk tatapan umum.



Poster

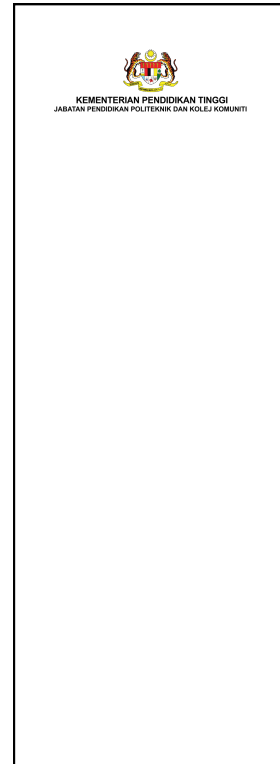

Bunting



Banner

# Contoh Peletakan Lambang Rasmi JPPKK



Lambang Rasmi JPPKK perlu sentiasa berada di bahagian atas



Logo-logo agensi lain boleh diletakkan selari mengikut kekananan pengajur dibahagian bawah atau dibahagian lain dalam bahan promosi





# Baju Korporat JPPKK

# Baju Korporat JPPKK (Lelaki)

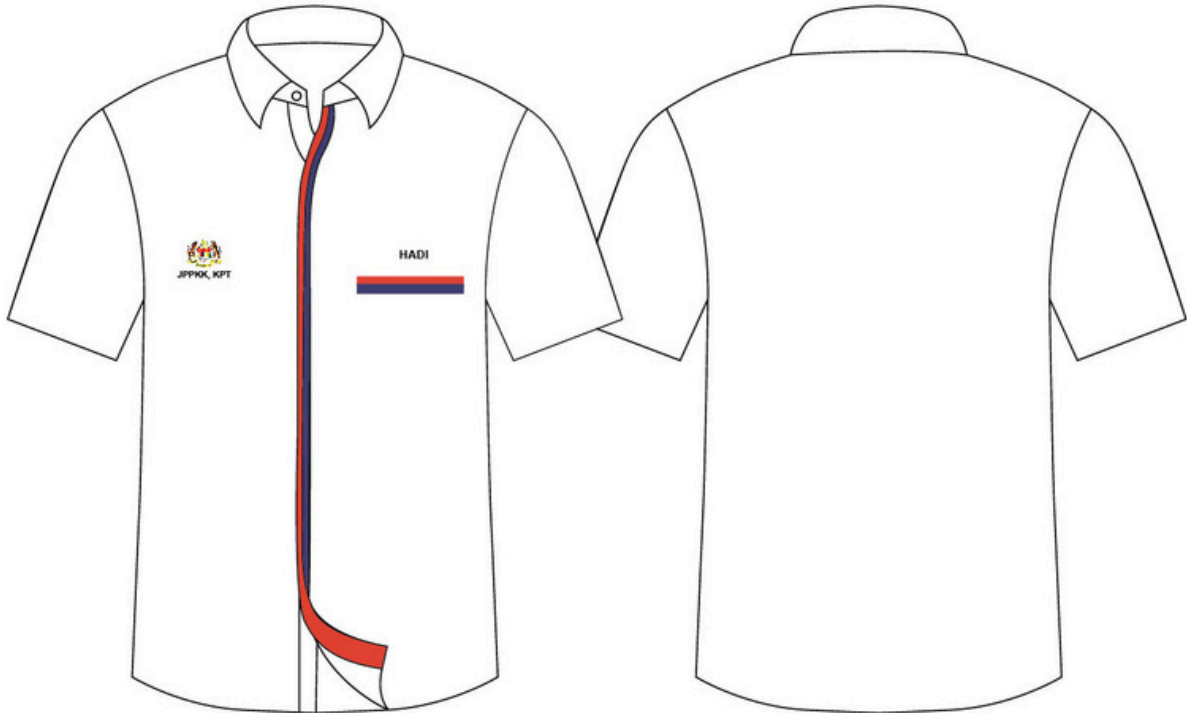

## DADA KANAN



0.8 CM  $\updownarrow$  **JPPKK, KPT**

## DADA KIRI

0.8 CM  $\updownarrow$  **HADI**

## WARNA DAN JENIS KAIN

JENIS KAIN : *VISCOSE / COTTON*

DESIGN : *BASE - WHITE*

*PIPING - RED & BLUE*

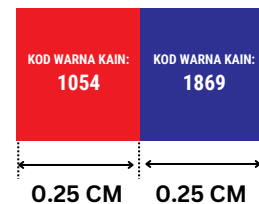

# Baju Korporat JPPKK (Perempuan)

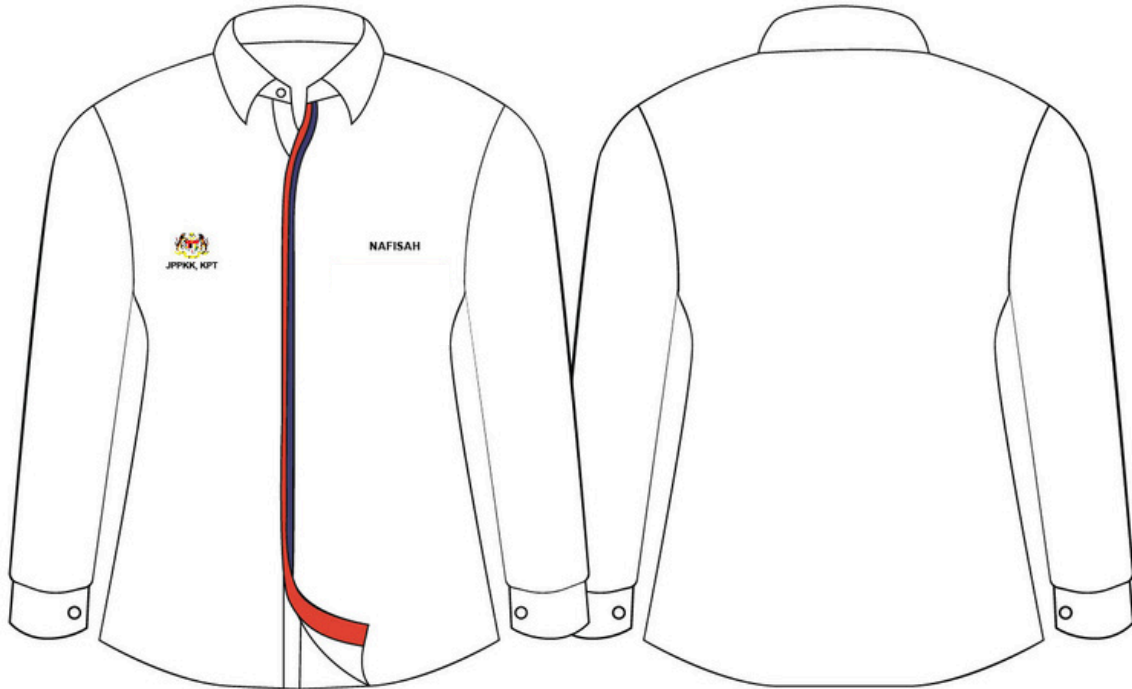

## DADA KANAN



3 CM



0.8 CM

↑ **NAFISAH**

0.8 CM

↓ **JPPKK, KPT**

## DADA KIRI

## WARNA DAN JENIS KAIN

JENIS KAIN : *VISCOSE / COTTON*  
DESIGN : *BASE - WHITE*

*PIPING - RED & BLUE*

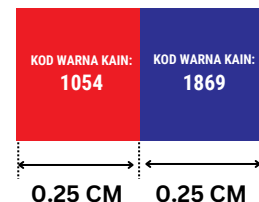



# Jenama Korporat JPPKK

# Jenama Korporat JPPKK

JPPKK telah menggunakan perkataan '**POLYCC**' [poli-si-si] sebagai Jenama Korporat (*Corporate Branding*) bagi JPPKK.

Perkataan POLYCC perlu ditulis dalam huruf besar. Ia merupakan gabungan dari perkataan **Polytechnic** dan **Community College**. Perkataan ini boleh digunakan bagi melambangkan JPPKK serta politeknik dan kolej komuniti secara keseluruhannya.

Terdapat dua jenis logo bagi Jenama Korporat JPPKK:



Logo Jenama POLYCC Penuh



Logo Jenama POLYCC Separuh

#ED1C24

#2E3192

Penggunaan Logo Jenama POLYCC Penuh atau Logo Jenama POLYCC Separuh adalah bergantung kepada kesesuaian reka bentuk bahan yang ingin diterbitkan.

# Jenama Korporat JPPKK



Logo Jenama POLYCC Penuh - Latar Cerah



Logo Jenama POLYCC Penuh - Latar Gelap



Logo Jenama POLYCC Separuh - Latar Cerah



Logo Jenama POLYCC Separuh - Latar Gelap

# Penggunaan Jenama Korporat JPPKK

Logo Jenama POLYCC perlu digunakan dalam bahan-bahan promosi jabatan dan institusi seperti *banner, bunting, poster digital* atau bercetak, *flyers, slaid* pembentangan dan laman sesawang rasmi.

Logo Jenama POLYCC tidak boleh berada sebaris dengan Lambang Rasmi JPPKK. Ia perlu berada di bahagian bawah bahan promosi atau mana-mana bahagian yang bersesuaian.



# Penggunaan Jenama Korporat JPPKK

Cadangan penggunaan Logo Jenama POLYCC pada t-shirt kasual (*round neck/collared*).



Depan



Belakang





# Warna Korporat JPPKK

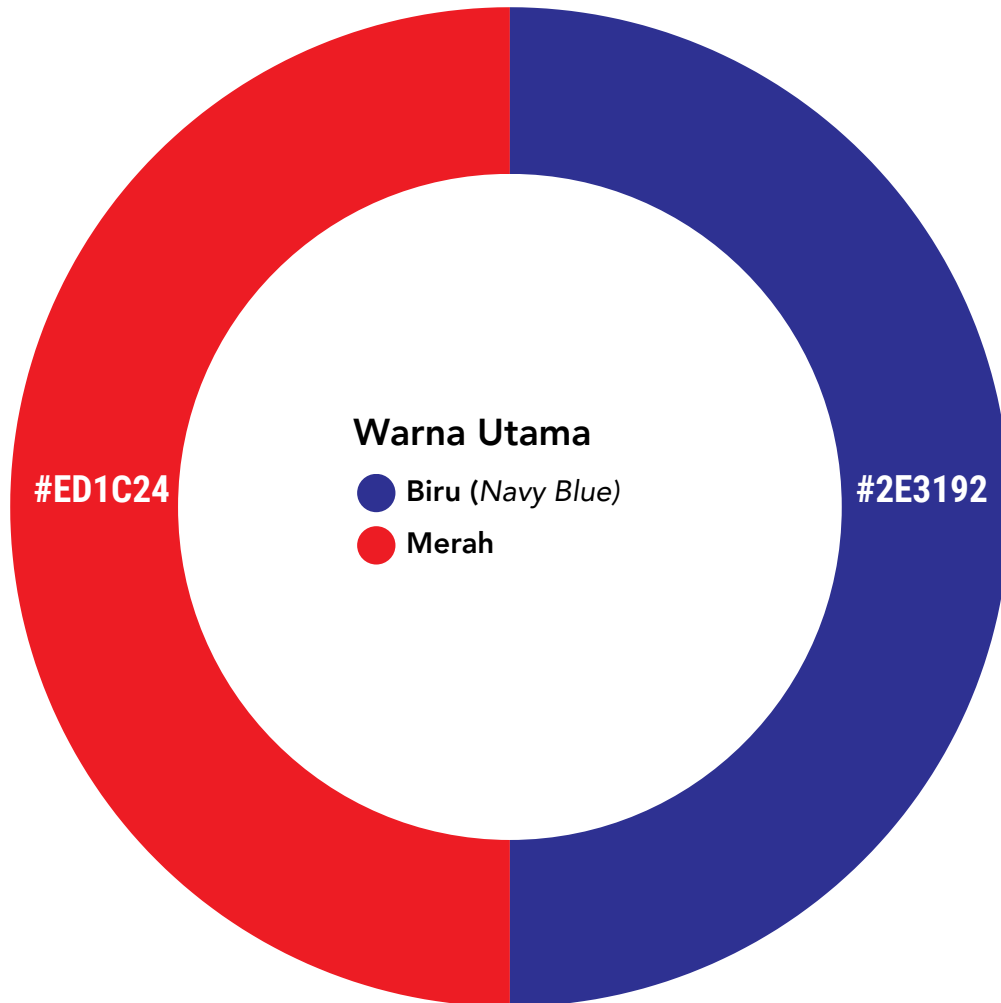

# Warna Korporat JPPKK



# Warna Korporat JPPKK

Warna utama bagi penjenamaan JPPKK adalah biru dan merah, seperti yang digunakan pada Logo POLYCC.

Penggunaan kombinasi bersama warna lain seperti kelabu, putih, kuning dan warna cerah lain sebagai warna sekunder boleh digunakan mengikut kesesuaian.

	Cetakan				Digital/Skrin		
	C	M	Y	K	R	G	B
<b>Warna Utama</b>							
	68	66	0	43	46	49	146
	0	88	85	7	237	28	36



# Fon Korporat JPPKK

# Fon Korporat JPPKK

## Arial

Arial merupakan fon korporat bagi JPPKK yang perlu digunakan dalam semua platform yang berhubung dengan identiti korporat JPPKK.

Fon ini boleh didapati dalam tiga (3) stail yang berbeza bentuk:

Arial Regular

a b c d e f g h i j k l m n o p q r s t u v w x y z 1 2 3 4 5 6 7 8 9 0  
A B C D E F G H I J K L M N O P Q R S T U V W X Y Z

Arial Bold

**a b c d e f g h i j k l m n o p q r s t u v w x y z 1 2 3 4 5 6 7 8 9 0**  
**A B C D E F G H I J K L M N O P Q R S T U V W X Y Z**

*Arial Italic*

*a b c d e f g h i j k l m n o p q r s t u v w x y z 1 2 3 4 5 6 7 8 9 0*  
*A B C D E F G H I J K L M N O P Q R S T U V W X Y Z*



# Lagu Rasmi POLYCC

# Lagu Rasmi POLYCC

Lagu Rasmi POLYCC adalah merujuk kepada lagu-lagu berikut :

- i. Lagu Politeknik
- ii. Lagu Kolej Komuniti

Lagu ini hendaklah dimainkan diawal majlis rasmi di institusi mengikut kesesuaian aturcara. Contoh majlis rasmi yang dimaksudkan adalah:

- a. Majlis Konvokesyen
- b. Perhimpunan bulanan
- c. Minggu Suai Kenal
- d. Majlis Perasmian Program anjuran POLYCC

Semasa Lagu Rasmi POLYCC dimainkan, semua kakitangan dan staf perlu berdiri tegak dan bersama-sama menyanyikan lagu ini.

# Lagu Politeknik

Politeknik adalah warisan kita  
Membekal tenaga bidang teknikal  
Bersama membina kemajuan negara  
Malysiaku tercinta

Ilmu akhlak mulia asas jaya  
Itulah amalan hidup kita  
Di mana sahaja Politeknik berada  
Harapan tetap sama

Korus:

Politeknik ku sanjung jasa-jasamu  
Mencipta lembaran sejarah  
Harapan impian kan menjadi nyata  
Tekad, takwa, usaha  
Penentu arah

Maju Politeknik ayuh maju  
Semangatmu merestui perjuanganku  
Teknologi teras pembangunan Negara  
Politeknik Malaysia

Lagu/Lirik : Mohd Isa bin Azhari  
Gubahan semula : Azahari Abdullah

# Lagu Kolej Komuniti

Seia dan sekata  
Teguh ilmu di dada  
Bersama mengorak langkah  
Membina generasi berjaya

Kitalah penerus alaf wawasan  
Meningkatkan bakat Insan  
Kolej Komuniti  
Di sini medan menggapai bintang  
Terus berbakti dan cemerlang

Bersama menabur jasa  
Jiwa Satu Malaysia  
Megahmu di mercu jaya  
Berbudi menjadi nyata

Komponser : Azmeer  
Susunan muzik : Kautsar



# Lagu Korporat POLYCC

# Lagu Korporat POLYCC

Lagu Korporat JPPKK telah dilancarkan oleh Dr. Haji Mohd Zahari bin Ismail, Ketua Pengarah Pendidikan Politeknik dan Kolej Komuniti (KPPK) pada 7 Februari 2024 semasa Majlis Aspirasi KPPK 2023 di Politeknik Ungku Omar, Ipoh.

Lagu ini diwujudkan agar dapat menonjolkan Jenama POLYCC dalam kalangan warga dan masyarakat luar.

Lagu Korporat POLYCC boleh dimainkan pada penghujung sesuatu majlis rasmi atau tidak rasmi.

# Lagu Korporat POLYCC

Mulakan langkahmu dengan fikiran terbuka  
Setiap insan punyai kelebihan sendiri  
Asah kemahiran di peringkat lebih tinggi  
Usaha dan harapan akan tercapai

Ayuh semua  
Berdiri bangkit  
Semua mimpi jadi realiti  
Ayuh semua  
Jangan ragu  
Destinasi POLYCC

Satu tujuan, Satu harapan  
Membangun generasi berprestasi tinggi.

POLYCC berinovasi  
POLYCC pilihan pasti.  
Seluruh Malaysia destinasi

Lagu dan Lirik : Pegawai-pegawai Pengambilan POLYCC Zon Sabah

Hak Cipta Terpelihara © Jabatan Pendidikan Politeknik dan Kolej Komuniti  
No. Pendaftaran MYIPO : MC2023W00902

# Penghargaan

Terima kasih dan sekalung penghargaan kepada semua pihak  
atas sumbangan yang diberikan dalam penerbitan  
Panduan Identiti Korporat JPPKK



# Editorial

## **Penaung**

Dr. Haji Mohd Zahari bin Ismail

## **Penasihat**

Ts. Haji Kamaludin bin Daud

## **Ketua Editor**

Encik Abdul Hadi bin Mustaffa

## **Editor**

Puan Iza Kasmiza binti Kasmijan

## **Penulis**

Ts. Zulfadhli bin Osman  
Encik Mohd Hafizan bin Mohammed Hassan

## **Reka bentuk**

Encik Muhammad Syamil bin Khalid

e ISBN 978-629-99435-0-1



9 786299 943501

**Unit Komunikasi dan Hubungan Korporat**  
Jabatan Pendidikan Politeknik & Kolej Komuniti  
Aras 7, Galeria PjH,  
Jalan P4W, Persiaran Perdana, Presint 4  
62100 W.P. Putrajaya

[mypolycc.edu.my](http://mypolycc.edu.my)